

LAUDO DE IDENTIFICAÇÃO PARA LEILÃO

PREFEITURA - ITAPEVA
PÁTIO: SECRETARIA DE ADM REGIONAIS
LOTE: 19_4797
DESCRIÇÃO: FIAT/PREMIO CS IE, 92/93

INVENTÁRIO REALIZADO EM: 30/08/2024

CÓDIGO: 737571



PLACA: BIV5953



MOTOR: 146B8011*3585897*



CHASSI: 9BD146000N3897926



LAUDO DE IDENTIFICAÇÃO PARA LEILÃO

PREFEITURA - ITAPEVA
PÁTIO: SECRETARIA DE ADM REGIONAIS
LOTE: 21_4797
DESCRIÇÃO: FIAT/MAREA SX, 99/99

INVENTÁRIO REALIZADO EM: 30/08/2024

CÓDIGO: 737573



PLACA: KLR1926



MOTOR: 185A5011*1404947*



CHASSI: 9BD185225X7019683



LAUDO DE IDENTIFICAÇÃO PARA LEILÃO

PREFEITURA - ITAPEVA
PÁTIO: SECRETARIA DE ADM REGIONAIS
LOTE: 23_4797
DESCRIÇÃO: VW/GOL 1.0 GIV, 11/11

INVENTÁRIO REALIZADO EM: 30/08/2024

CÓDIGO: 737575



PLACA: EV10F31



MOTOR: CCP417984



CHASSI: 9BWAA05W3BP076262

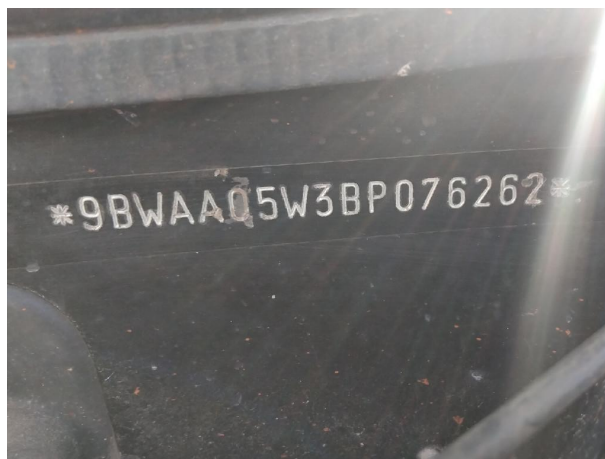

LAUDO DE IDENTIFICAÇÃO PARA LEILÃO

PREFEITURA - ITAPEVA
PÁTIO: SECRETARIA DE ADM REGIONAIS
LOTE: 24_4797
DESCRIÇÃO: VW/PARATI 16V, 98/98

INVENTÁRIO REALIZADO EM: 30/08/2024

CÓDIGO: 737576



PLACA: CJE9039



MOTOR: AFR049866



CHASSI: 9BWZZZ374WT046789

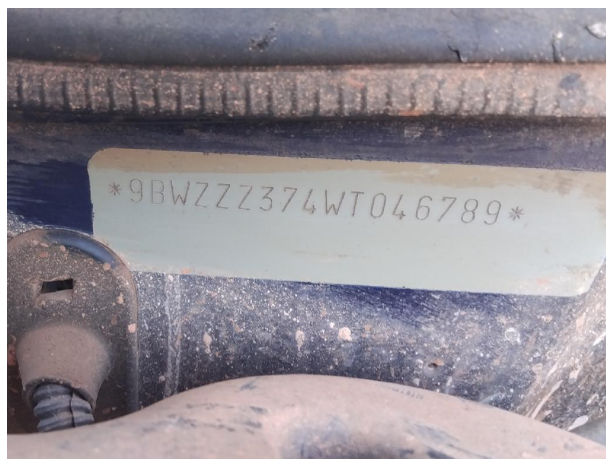

LAUDO DE IDENTIFICAÇÃO PARA LEILÃO

PREFEITURA - ITAPEVA
PÁTIO: SECRETARIA DE ADM REGIONAIS
LOTE: 25_4797
DESCRIÇÃO: GM/CORSA GLS, 98/99

INVENTÁRIO REALIZADO EM: 30/08/2024

CÓDIGO: 737577



MOTOR: SEM MOTOR

PLACA: CNO3920



CHASSI: 9BGSJ19PXWC661114



LAUDO DE IDENTIFICAÇÃO PARA LEILÃO

PREFEITURA - ITAPEVA
PÁTIO: SECRETARIA DE ADM REGIONAIS
LOTE: 26_4797
DESCRIÇÃO: FORD/FIESTA, 97/97

INVENTÁRIO REALIZADO EM: 30/08/2024

CÓDIGO: 737578



MOTOR: SEM MOTOR

PLACA: GOZ5847



CHASSI: 9BFZZZFDAVB105024



LAUDO DE IDENTIFICAÇÃO PARA LEILÃO

PREFEITURA - ITAPEVA
PÁTIO: SECRETARIA DE ADM REGIONAIS
LOTE: 39_4797
DESCRIÇÃO: FIAT/PALIO EDX, 96/97

INVENTÁRIO REALIZADO EM: 30/08/2024

CÓDIGO: 737591



MOTOR: SEM MOTOR

PLACA: CHE3581



CHASSI: 9BD178226T0152242



LAUDO DE IDENTIFICAÇÃO PARA LEILÃO

PREFEITURA - ITAPEVA
PÁTIO: SECRETARIA DA AGRICULTURA
LOTE: 108_4797
DESCRIÇÃO: VW/FUSCA 1300, 78/78

INVENTÁRIO REALIZADO EM: 19/11/2024

CÓDIGO: 0



MOTOR: SEM ACESSO

PLACA: CKJ5103



CHASSI: BJ700928